

An aerial photograph of a river winding through a dense, green forest. The river features several rocky rapids and small waterfalls. The surrounding landscape is covered in thick vegetation, and the riverbed is composed of large, dark rocks.

CORRENTOSO

Guía integral de escalada en roca

CHILE/ REGIÓN DE LOS LAGOS



Temporada 2019-2020

Publicada en Enero 2020

Creditos:

Edición y diagramación: Agustín Rivas Vey

Fotografías: Esteban Arteaga

Foto de portada: Piedra blanca, Correntoso.

Compilación de datos: Maximo Fernandez y Agustin Rivas



CORRENTOSO UN PUEBLO DE ESCALADA

Correntoso es una localidad rural de la comuna de Puerto Montt, exactamente se encuentra ubicada a unos 30 km al este de la ciudad de Puerto Montt, en la rivera del río Correntoso.

Esta localidad se caracteriza por estar justo en la entrada al Parque Nacional Alerce Andino, y tener grandes atractivos turísticos naturales en sus alrededores, como el Lago Chapo, la reserva nacional Llanquihue, el mismo parque y muchos otros lugares que se caracterizan por su belleza natural.

El pueblo está rodeado de montañas boscosas que dejan entrever paredes de granito de gran calidad lo que permite que se pueda desarrollar la escalada en 3 de sus disciplinas; Boulder en roca, escalada deportiva y escalada tradicional.

Existen 3 sectores de escalada que hoy se encuentran abiertos al público, piedra blanca, playa creek y el Santuario de jah, cada uno de estos sectores tiene subsectores los que cuentan con un máximo de 7 u 8 rutas que varían desde el 5.9 al 5.13d o más (proyectos que aún no tienen graduación).

El sector clásico es Piedra blanca donde tenemos la mayor cantidad subsectores y rutas, el de La Virgen, Correntoso clásico, El bosque, sector de boulder y El Grito.

Aproximadamente a 20 y 30 minutos más tenemos dos sectores más "Playa creek" y el "Santuario de jah" en uno tenemos escalada tradicional y deportiva y en el otro solo escalada deportiva que se enfoca en la dificultad hay rutas que van desde el 5.11d hasta el 5.14

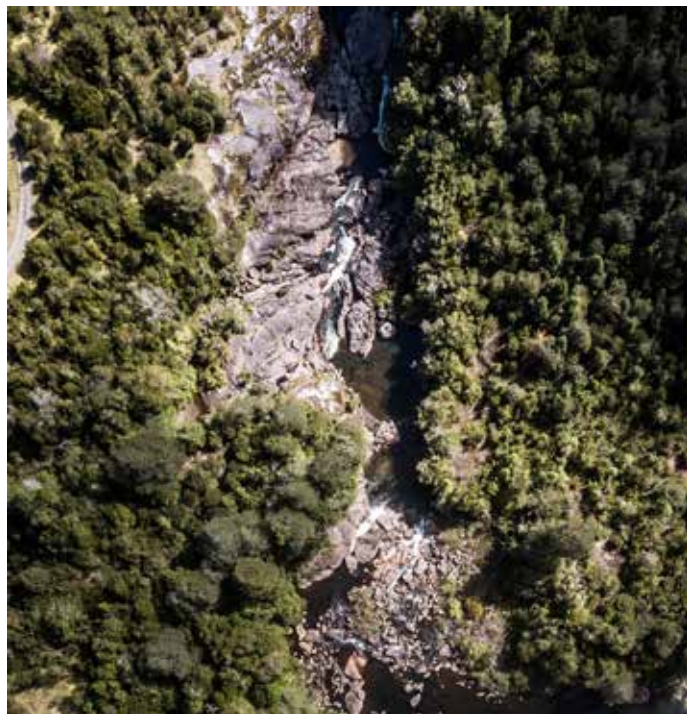

Los diferentes sectores de escalada que nos ofrece Correntoso están insertos en un territorio montañoso al sur del Lago Chapo, de bosques puros y prístinos, que se encuentran aledaños al parque Nacional Alerce Andino (zona de protección).

La formación vegetal predominante es el bosque constituido por los tipos forestales alerce, siempreverde, coigüe de Magallanes y lenga.

El tipo de bosque del alerce se ve asociado al coigüe de Chiloé, tino, mañío y canelo, especies protegidas, algunas veneradas por los que habitaban estas tierras antiguamente, es por esto mismo que es nuestro deber como escaladores protegerlo y vivirlo con sumo cuidado, para así preservar lo que se nos fue entregado y que las futuras generaciones puedan vivirlo tal cual.

En tanto, su fauna se destaca la presencia de los mamíferos como el pudú, puma, güiña, zorro gris, chingue, y monito del monte.

Entre las aves se destacan el carpintero negro, el huet huet, el chucao, el peuco, el caiquén y el cachudito, todas especies nativas de la zona y que acá tenemos el privilegio de poder avistar mientras disfrutamos del sector.





"Con mucho respeto y humildad me gustaria hacer una invitación a todo aquel que quiera visitar el lugar, y es a cumplir algunas recomendaciones antes de hacer uso del sector, espero con esta guía la gente pueda disfrutar por lo que tanto hemos trabajado, y que se dé a conocer lo que es la escalada en la décima, pero también espero que la gente venga con respeto, creo que es de suma importancia ser conscientes de que estamos utilizando un lugar delicado y de mucho valor"

Maximo Fernandez

- **Cuida la flora y fauna del sector**
- **¡Llévate toda tu basura!**
- **Sigue las instrucciones de acceso, estacionamiento y respeta los senderos**
- **Lleva botiquin de primeros auxilios** (ante un accidente la posta rural mas cercana esta en el pueblo a pocos km)
- **No lleves mascotas** (podrian generar un daño irreparable a la fauna del sector)
- **Respetar a los otros usuarios**
- **Deshacerse de desechos humanos correctamente** (siempre aplica el "hoyo de gato" a por lo menos 70 mts de un curso de agua y no olvides llevarte tus papeles)
- **Respetar cierres, ya sean temporales o permanentes**
- **No hacer fuego**
- **No acampar** (Camping Pangal, a pocos metros del sector, en el Parque nacional Alerce Andino, habilitado de diciembre a marzo)
- **Llevar agua** (el agua del río no es apta para beber)
- **No modificar chapas ni anclajes** (ante algún desperfecto comunicarse con maximoawaff @gmail.com)

Equipo necesario recomendado



Cuerda de 40 mts minimo



Casco



8 a 15 cintas express



Rack de friends y stoppers



Abrigo e impermeable

Tabla comparativa de graduaciones de escalada

USA	FR	USA	FR
2nd class	1	5.11	7a
3rd class	2	5.12a	7a+
4th class	3	5.12b	7b
5.0-5.4	4a	5.12c	7b+
5.5	4b	5.12	7c
5.6	4c	5.13a	7c+
5.7	5a	5.13b	8a
5.8	5b	5.13c	8a+
5.9	5c	5.13	8b
5.10a	6a	5.14a	8b+
5.10b	6a+	5.14b	8c
5.10c	6b	5.14c	8c+
5.10	6b+	5.14	9a
5.11a	6c	5.15a	9a+
5.11b	6c/c+	5.15b	9b
5.11c	6c+		

Tabla comparativa de graduaciones de escalada estadounidense y franceses respectivamente

CORRENTOSO ACCESO

Para acceder al sector de piedra blanca, puerta de entrada de toda la zona, es necesario saber que está totalmente prohibido romper cercos perimetrales o saltarse el portón.

Hay una pequeña zona para estacionar cruzando el puente a mano izquierda y mientras se pueda a orillas del camino.

Cruzando el puente a mano izquierda se ven las primeras rutas en el sector de "La Virgen", justo a un par de metros a la izquierda se puede apreciar el acceso al lugar, donde hay que "trepar" por unas raíces de árbol viejo, que sirven como escalera, al subir llegaremos justo a una roca frente al sector del grito desde ahí ya se puede aproximar a cualquiera de los otros sectores.

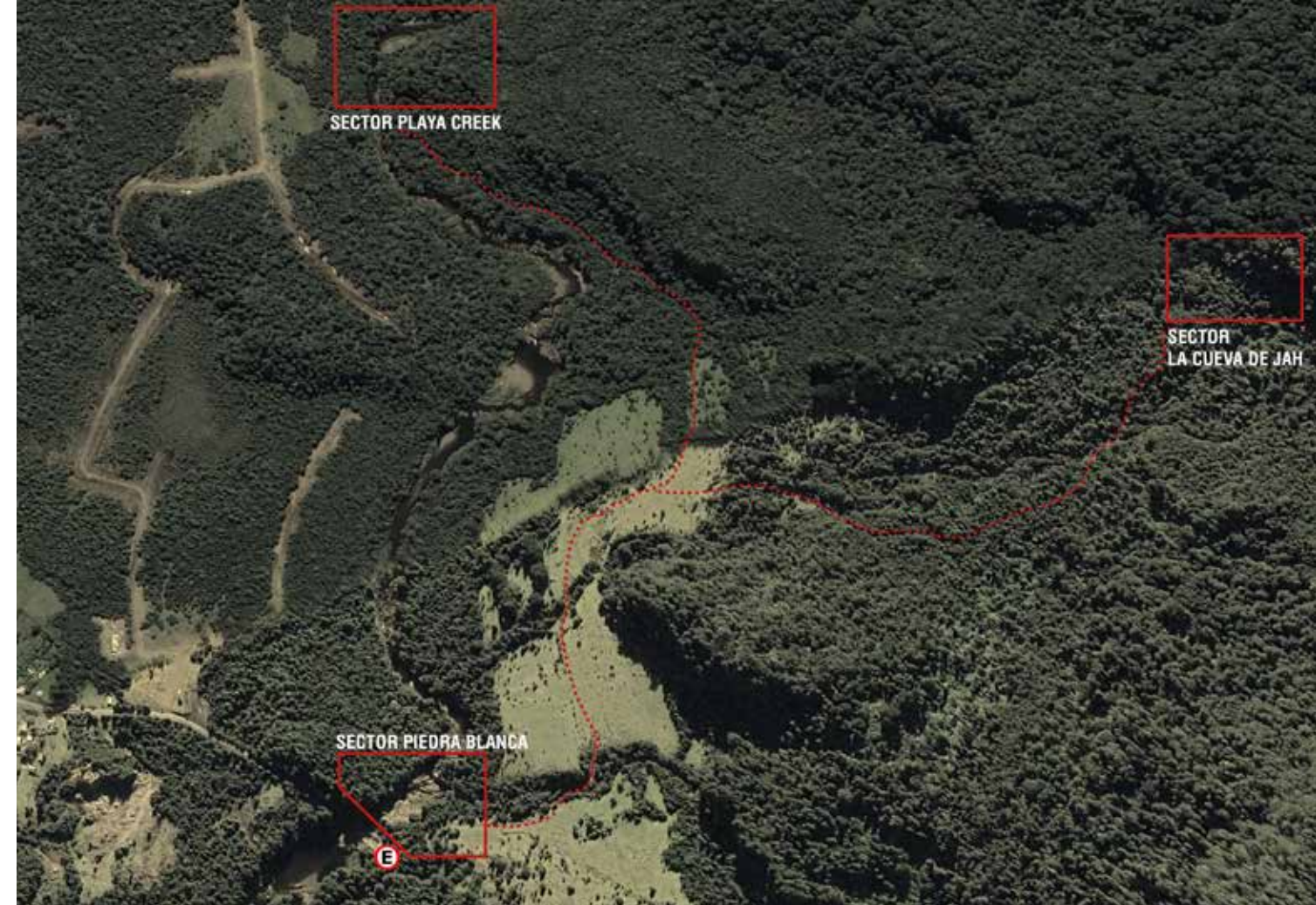

SECTOR PIEDRA BLANCA

Sector Piedra Blanca, es donde se encuentran la mayor cantidad de rutas de todo correntoso, variando desde el 5.7 al 14¿?, es el sector donde empezó a desarrollarse la escalada en la zona y fue la puerta de entrada para un mundo de desarrollo, que aun no esta ni cerca de terminar, es donde los escaladores locales comenzaron a abrir los ojos y de a poco a adentrarse en el bosque espeso para buscar más posibilidades, es donde nace la escalada en correntoso.

Este sector se divide en 5 subsectores, en los que podemos encontrar variadas rutas, el sector que más rutas tiene hasta ahora es “el Grito” con un total de 7 rutas equipadas y con grande posibilidades de seguir creciendo.



SUBSECTOR A EL GRITO

Este el sector más emblemático de Correntoso, esta condición se da por ser el más expuesto a la vista de todos, se puede apreciar la roca desde el puente, por lo mismo es que muchas personas se quedan viendo el espectáculo.

Este sector se caracteriza por ser de un granito muy lavado lo que hace que las tomas sean difíciles, esto sumado al leve desplome lo hace un sector de gran dificultad.

Podemos encontrar rutas del 10c hasta el 14¿?

Para acceder a este sector hay que cruzar el río (ojo con resbalarse), lo mejor es siempre buscar un lugar seguro para hacerlo o pedir la ayuda de un compañero que esté al otro lado.



Maximo Fernandez, en "La Cobra"
Foto: Antar Machado

1- La Puerta del diablo	10d	Deportiva
2- La mujer de mis sueños	12b	Deportiva
3- la baticueva	13a	Deportiva
4- La cobra	proyecto	Deportiva
5- Open your mind	12d	Deportiva
6- La coqueta asicalada	xx	Deportiva
7- La union hace la fuerza	xx	Deportiva

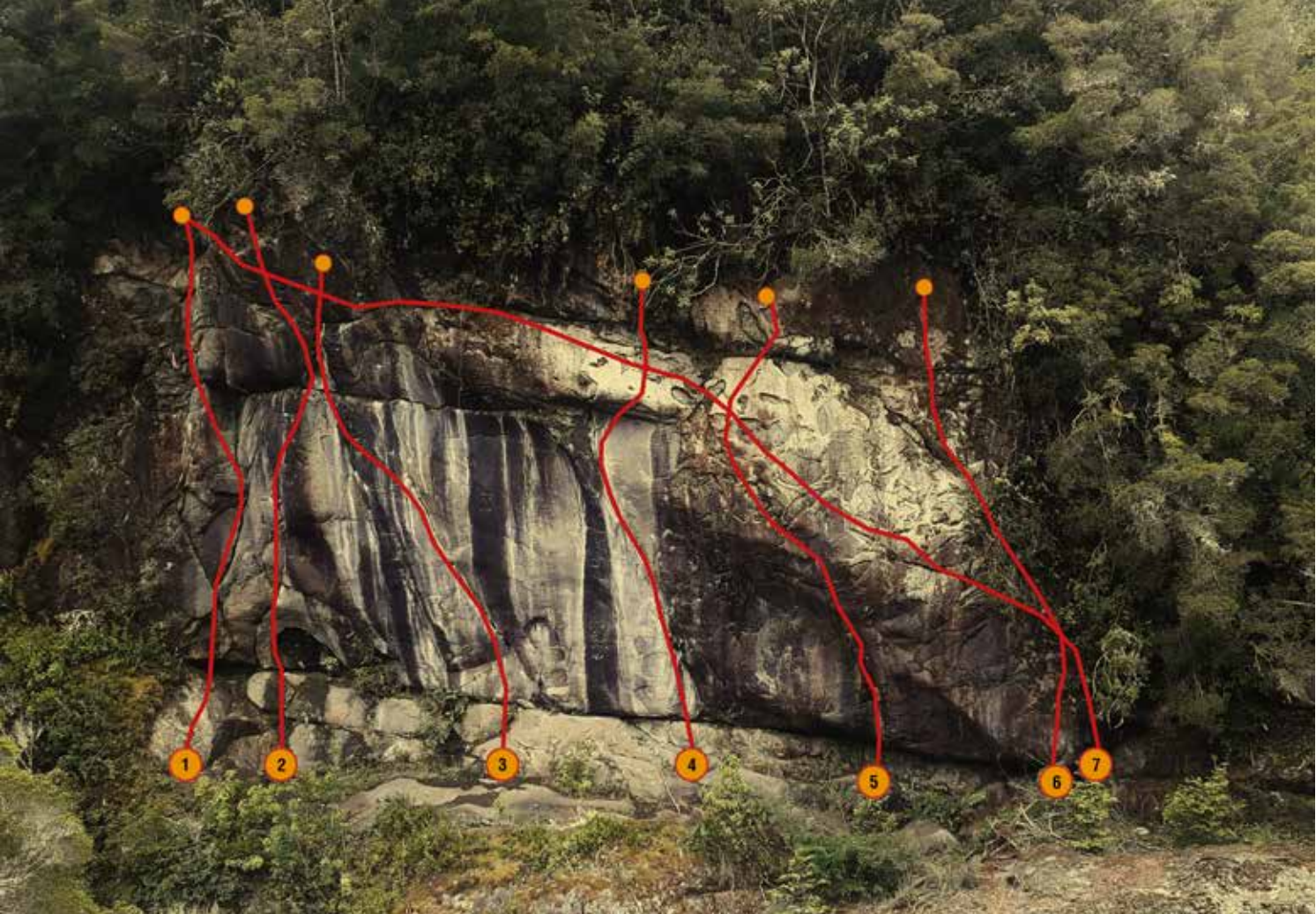

SUBSECTOR B EL BOULDER

El sector de Bloques se encuentra a las orillas del Rio Correntoso, existen 2 sectores abiertos, el bloque y el techo que se encuentra frente a la zona "el Grito".

El bloque es un peñón de granito con gran cantidad agujeros, los que dan un sin fin de posibilidades al momento de ponerse a crear boulders, existen algunos problemas definidos pero se deja a la creatividad y las capacidades de cada uno.

Frente a la zona de "el grito" se encuentra el techo, sector con muchísimo potencial, en este sector solo se ha abierto un problema "crisis existencial" que ha sido graduado como un V9 por los locales.

Está abierta la posibilidad de seguir proponiendo bloques y de seguir ampliando la gama de lo existente.



Maximo Fernandez, en "Crisis existencial" V9



"Crisis existencial" V9



SUBSECTOR C LA VIRGEN

La virgen es el sector de más fácil acceso de todos, este queda a unos pocos metros del camino.
 Su nombre se debe a la gruta de la virgen que hay a sus pies, este sector es considerada la zona escuela, esto por sus rutas de fácil graduación y por ser también las más cortas (altura aprox. 6mts).

1- La chorrera	5.8
2- El español	5.9
3- Libre de pecado	10b



SUBSECTOR D EL BOSQUE



1- Chiquitita pero peligrosa	12c	Deportiva
2- Metale suavequito	11b	Deportiva
3- La fifi	11a	Deportiva
4- Kalahari	10b	Deportiva

SUBSECTOR **E** CLASICO

Sector Clásico es uno de los sectores más utilizados por la comunidad escaladora, esto por ser una de las zonas de más fácil acceso, y también por ser la primera en estar equipada, además es un sector ideal para los primeros acercamientos a la escalada.



1- Gravity	10a	Deportiva
2- La fisura del pueblo	5.9	Deportiva
3- La nariz de complite	10b	Deportiva
4- El peñon	10d	Deportiva
5- Giganton	10b	Deportiva
6- La placa	10b	Deportiva



SECTOR PLAYA CREEK

Aproximadamente a 20 minutos desde el acceso principal nos encontramos con este sector que tiene alrededor de 14 rutas, de las cuales 5 son de escalada tradicional y las otras de deportiva, cada una con su respectiva reunión.

Caminando por el sendero hasta llegar a una bifurcacion justo en un pequeño claro, tomar el camino de la izquierda y seguir unos 20 metros, y ya se comienza a ver la roca a mano derecha



**SUBSECTOR A SCULACCIARE**

Este subsector se encuentra a la derecha desde el sendero, es el primer lugar al que se accede, tiene un total de 8 rutas, 4 de trad y 4 de deportiva, las rutas no superan los 20 mts, para acceder a las rutas 5,6,7 y 8 subirse a la terraza por el lado derecho (el espacio es reducido).



1- Marito sout	10d	Tradicional
2- Porca puttana	xx	Deportiva
3- Sculacciare	12c	Deportiva
4- Brother chape	12b	Deportiva
5- Chimenea doña	10b	Tradicional
6- Limpiando se aprende	10c	Tradicional
7- Variante	10c	Tradicional
8- Proyecto	Proyecto	Deportiva

SUBSECTOR B PLAQUISIMA

Este subsector a la izquierda del sector sculaciare, seguir caminando pegado a la roca y a unos pocos metros se ven las primeras vías.



1- Plaquisima	Proyecto	Deportiva
2- Los watygradistas	11c	Deportiva
3- Amoldando el gansito	11d	Deportiva
4- Never die	11b	Tradicional
5- Green Crack	10b	Tradicional
6- Proyecto	Proyecto	Deportiva



SECTOR A EL SANTUARIO DE JAH

Aproximadamente a 25-30 minutos desde el acceso principal nos encontramos con este sector que tiene alrededor de 9 rutas, todas están equipadas para deportiva, cada una con su respectiva reunión.

Para llegar a este sector es necesario saberse el camino, de lo contrario contactate con algún local que sepa llegar, es muy fácil perderse en el espeso bosque que lo rodea.

Este sector se caracteriza por su desplome pronunciado y tener las rutas con mayor dificultad del sector, además de variados proyectos que aún no han sido encadenados.

La cueva nos protege de la lluvia y es por esto que este es el único sector en que se puede escalar incluso en algunas épocas de invierno.





Eduardo Rios en "Shut Up" 8a, Foto: Antar Machado

1- Proyecto	Proyecto	Deportiva
2- Levitando con suspenso	Proyecto	Deportiva
3- Trabajo para la casa	Proyecto	Deportiva
4- La danza del tiempo	11d	Deportiva
5- Proyecto	Proyecto	Deportiva
6- Shut up	13b	Deportiva
7- La chimenea egoista	Proyecto	Deportiva
8- Stopping magmatico	13b	Deportiva
9- Stopping sopletero Variante	13c	Deportiva

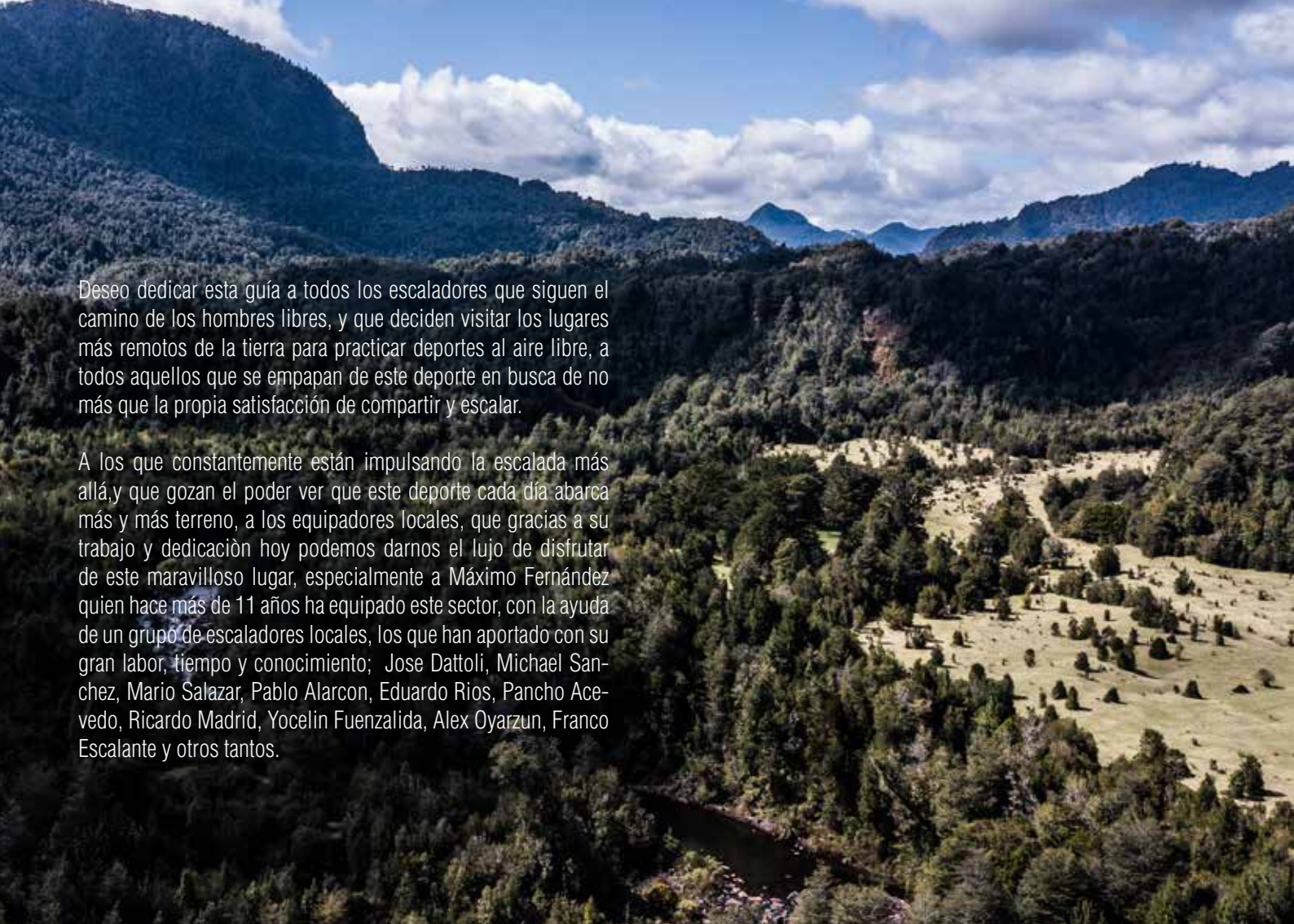

Deseo dedicar esta guía a todos los escaladores que siguen el camino de los hombres libres, y que deciden visitar los lugares más remotos de la tierra para practicar deportes al aire libre, a todos aquellos que se empapan de este deporte en busca de no más que la propia satisfacción de compartir y escalar.

A los que constantemente están impulsando la escalada más allá, y que gozan el poder ver que este deporte cada día abarca más y más terreno, a los equipadores locales, que gracias a su trabajo y dedicación hoy podemos darnos el lujo de disfrutar de este maravilloso lugar, especialmente a Máximo Fernández quien hace más de 11 años ha equipado este sector, con la ayuda de un grupo de escaladores locales, los que han aportado con su gran labor, tiempo y conocimiento; Jose Dattoli, Michael Sanchez, Mario Salazar, Pablo Alarcon, Eduardo Rios, Pancho Acevedo, Ricardo Madrid, Yocelin Fuenzalida, Alex Oyarzun, Franco Escalante y otros tantos.